



EL MUNDO NECESITA MENOS TURISTAS y MAS EXPLORADORES
CELL: 965 997 883 / 949 186 327

SELVACENTRAL

DESTINO : LIMA / OXAPAMPA / POZUZO / VILLA RICA / PERENE CHANCHAMAYO

DURACIÓN : 04 DIAS 03 NOCHES

INCLUYE :

- ✓ Movilidad Turística Lima – Selva Central – Lima.
- ✓ Espera y recepción en el terminal Terrestre de Lima.
- ✓ Traslado al alojamiento elegido.
- ✓ Transporte para los tours diarios.
- ✓ 03 Noches de alojamiento.
- ✓ 04 días de tours y excursión especificadas en el programa.
- ✓ Visitas guiadas (guiado especializado).
- ✓ Entradas a los lugares turísticos.
- ✓ CENA DE AÑO NUEVO.
- ✓ FIESTA DE AÑO NUEVO 2025.
- ✓ Botiquín de primeros auxilios.
- ✓ Póliza de seguros. SOAT turístico.
- ✓ Viaja con expertos Exploradores y fotógrafos de Wild Explorer Perú.
- ✓ Cumpleaños incluye Regalo sorpresa.
- ✓ Presentes a nuestros visitantes y Sorteos.
- ✓ Conductores profesionales y divertidos.

INICIA EN:

8:00PM EN EL TERMINAL TERRESTRE LA MOLINA
(Dirección Av Nicolás Arriola 2092, cercado de Lima 15021)

TERMINA :

5:00am LIMA TERMINAL TERRESTRE LA MOLINA

LINK DE UBICACIÓN GOOGLE MAPS DEL TERMINAL

<https://maps.app.goo.gl/c745yoNBCgS8ZtDV6>

NO INCLUYE:, Almuerzos, Cenas / propinas /
tikecks deportes de aventura es opcional como Paseo en bote, Canopy, Cabalgada etc.

INCLUIDO ALOJAMIENTO 1 NOCHE EN OXAPAMPA Y CHANCHAMAYO 2NOCHES.

Los Hostales ubicados cerca de la plaza central de Oxapampa y Chanchamayo. **Instalaciones:** cochera y sala de espera. **Habitaciones:** Internet WI-FI, TV con cable, agua caliente y baño propio. **CHECK-IN:** 01:00 PM Del primer día. **CHECK-OUT:** 11:30 AM Del ultimo día.

**ECONOMICO
SIN PISCINA**

TARIFA POR PERSONA

S/.799



1 NOCHE EN
GALVAN OXA

2 NOCHES EN
MERCEDES
CHANCHAMAYO

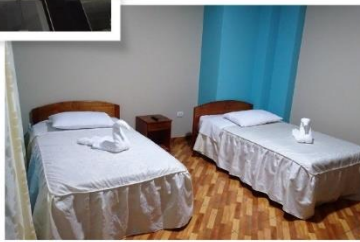

CONSULTAR DISPONIBILIDAD O SERAN ALOJADOS EN HOSPEDAJES SIMILARES

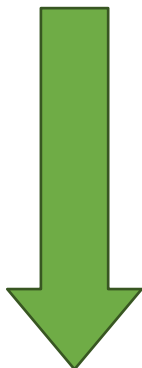



EL MUNDO NECESITA MENOS TURISTAS y MAS EXPLORADORES
CELL: 965 997 883 / 949 186 327

Nº1 – TOUR OXAPAMPA (RUTA DE LOS COLONOS AUSTRO-ALEMANES)

TOUR: OXAPAMPA	DURACION: 10 horas Aprox.	T. SERVICIO: Privado/Compartido	T. TRANSPORTE: Auto/combi	MINIMO DE PASAJEROS 02	NIVEL DE SERVICIO: Premium
HORA DE PARTIDA: 8:30 AM	HORA DE RETORNO 6:00 PM	NIVEL DE ACTIVIDAD: Ligero - Moderado	T. DE VIAJE: Familiar - Adultos	TEMPORADA DE VISITA Todo el año 2023	

ITINERARIO

De Lima Viajaremos a la provincia de Oxapampa aproximado de 9hrs Cruzando la ciudad de Chanchamayo y Puente Paucartambo Límite de las regiones de Junín y Pasco.

Ingresando a Oxapampa Observación de las casas típicas de los colonos.

- **Museo de Oxapampa** conoceremos la historia de la llegada de los colonos Austro Alemanes y observación de ordeño de ganadería de sus costumbres e actividades.
- **Catarata Rio Tigre:** disfrutaremos de la naturaleza y de las frescas aguas de esta cascada tiene puente colgante.
- **1:00.pm almuerzo en un restaurante turístico típico.**

- **El Tirolés:** un lugar especial donde apreciaremos los bailes típicos de Oxapampa con trajes de su cultura austro-Alemana podremos participar en los bailes y fotografiaremos. compra de productos lácteos, quesos, yogurt, etc.

- **Parque central de Oxapampa, Iglesia Santa Rosa, Paseo de los colonos.**

- **Por si tenemos tiempo visitaremos el Mirador la Florida** vista panorámica de los valles de Oxapampa y el **Rancho Austro-Alemán Paseo a caballo y el canopy es (opcional).**





EL MUNDO NECESITA MENOS TURISTAS y MAS EXPLORADORES
CELL: 965 997 883 / 949 186 327

N°2 – TOUR POZUZO (COLONIA AUSTRO-ALEMANA)

TOUR: POZUZO	DURACION: 12 horas Aprox.	T. SERVICIO: Privado/Compartido	T. TRANSPORTE: Auto/combi	MINIMO DE PASAJEROS 02	NIVEL DE SERVICIO: Premium
HORA DE PARTIDA: 7:00 AM	HORA DE RETORNO 6:00 PM	NIVEL DE ACTIVIDAD: Ligero - Moderado	T. DE VIAJE: Familiar - Adultos	TEMPORADA DE VISITA Todo el año 2023	Salida de Oxapampa se requiere pernoctar 1N

ITINERARIO

- Partimos de la ciudad de Oxapampa, en el trayecto del viaje disfrutaremos del extraordinario paisaje del Parque Nacional Yanachaga Chemillen y sus innumerables cataratas como Rayantambo y Yulitunqui.
- Llegada a la colonia de Pozuzo conoceremos la plaza mayor donde se ubica la réplica de un galeón (Barco) que representa el viaje de los colonos al Perú pudiendo subir a cubierta y realizar toma fotográfica de recuerdo.
- Centro histórico de Pozuzo que comprende área declarada patrimonio cultural.
- Pozas color turquesas tiene una hermosa cascada donde podremos disfrutar un refrescante baño sulfurosas y medicinales. ¡A tomarse fotografías!
- Museo EGG VOG que muestra la historia de la llegada de los primeros colonos albergando algunas de sus pertenencias como herramientas, utensilios diversos, armas, fotografías y vestigios de la etnia Yanasha.
- Puente colgante Emperador Guillermo cruzaremos un hermoso y divertido puente colgante y miraremos el impresionante río Huancabamba
- Fábrica de cerveza artesanal donde aprenderemos sobre su elaboración
- Almuerzo en un restaurante típico con gran variedad de comidas y bebidas de la gastronomía austro- alemana, Plaza Principal Barrio Prusia.
- Finalmente si tenemos tiempo visitaremos la mano del colono (ojo opcional)



DIRECCIÓN OFICINA CENTRAL: JR. PROGRESO N°423 DISTRITO SAN RAMÓN – CHANCHAMAYO – JUNÍN - PERÚ.
DIRECTOR GERENTE: JHONATHAN PERCY ROMERO SILVA -- WILDLIFE EXPLORERS E.I.R.L -- RUC 20601667691
CORREO: WILDEXPLORER.PERU@GMAIL.COM / @TODOS LOS DERECHOS RESERVADOS @2021



PERÚ Ministerio de Comercio Exterior y Turismo





EL MUNDO NECESITA MENOS TURISTAS y MAS EXPLORADORES
CELL: 965 997 883 / 949 186 327

DIA 03- TOUR PERENE (RUTA DE LAS CATARATAS)

TOUR: PERENE	DURACION: 9 horas Aprox.	T. SERVICIO: Privado/Compartido	T. TRANSPORTE: Auto/combi	MINIMO DE PASAJEROS 02	NIVEL DE SERVICIO: Premium
HORA DE PARTIDA: 10:00 AM	HORA DE RETORNO 6:00 PM	NIVEL DE ACTIVIDAD: Moderado	T. DE VIAJE: Familiar	TEMPORADA DE VISITA Todo el año 2023	

ITINERARIO

Puente colgante Kimiri tiene más de 100 años de antigüedad y es Patrimonio cultural conoce su historia.

Perfil del nativo dormido conoce la historia de un personaje importante que se formó entre las montañas.

Rio Perene y distrito Perene.

Catarata Bayoz y la Catarata Velo de la Novia son las más grandes de Chanchamayo representativas usted disfrutara de las brisas y de sus posas naturales.

2:00.pm almuerzo en un restaurante turístico típico.

Paseo en Bote en el Gran Rio Perene (Opcional).

Comunidad Nativa Asháninca Historia, fogata, vestimenta típica, danzas típicas. Planta Procesadora de Café (Compra de productos).

finalmente si tenemos tiempo visitaremos el mirador valle grande (opcional)





EL MUNDO NECESITA MENOS TURISTAS y MAS EXPLORADORES
CELL: 965 997 883 / 949 186 327

N°4 – VILLA RICA (RUTA DEL CAFÉ MAS FINO DEL MUNDO)

TOUR: VILLA RICA	DURACION: 9 horas Aprox.	T. SERVICIO: Privado/Compartido	T. TRANSPORTE: Auto/combi	MINIMO DE PASAJEROS 02	NIVEL DE SERVICIO: Premium
HORA DE PARTIDA: 9:00 AM	HORA DE RETORNO 6:00 PM	NIVEL DE ACTIVIDAD: Moderado	T. DE VIAJE: Familiar - Adultos	TEMPORADA DE VISITA Todo el año 2023	Salida de Oxapampa Salida de la Merced

ITINERARIO

Viajaremos al distrito de Villa Rica un aproximado de 1:45hrs.

Portal de ingreso de Villa Rica Introducción de la tierra de café y fotografiaremos.

Parque Principal podremos observar la **Iglesia, Cafetera Gigante** símbolo que villa es la tierra del café más fino del mundo.

Cascada El León tiene dos caídas y una poza que se podrá bañar en temporada de verano con su **increíble Puente colgante** sobre ella.

1:30.pm almuerzo en un restaurante turístico típico.

Mirador la Cumbre donde se aprecia una vista increíble de la ciudad geográficamente forma el mapa de Perú

Laguna el Oconal observación de peces, plantas acuáticas, flor del Otto, aves y muchos más.

Paseo en canoas (Opcional).

Finca de café, degustación de café (Compra de productos).



FIN DE NUESTROS SERVICIOS:

RETORNO A LIMA 8:00PM.

DIRECCIÓN OFICINA CENTRAL: JR. PROGRESO N°423 DISTRITO SAN RAMÓN – CHANCHAMAYO – JUNÍN - PERÚ.
DIRECTOR GERENTE: JHONATHAN PERCY ROMERO SILVA -- WILDLIFE EXPLORERS E.I.R.L -- RUC 20601667691
CORREO: WILDexplorer.peru@gmail.com / @TODOS LOS DERECHOS RESERVADOS @2021





EL MUNDO NECESITA MENOS TURISTAS y MAS EXPLORADORES
CELL: 965 997 883 / 949 186 327



CENA DE
Año Nuevo

SELVA RESTAURANTE

Menú de 3 pasos con bebidas
y show de fuegos artificiales

Reservas al 965997883



Año Nuevo

GLOBOS DE LUZ O DE LOS DESEOS



FIESTA DE
Año Nuevo

RODEADO DE NATURALEZA. EN MEDIO DE LA SELVA.
CON PISCINA, DJ, MUSICA, BAILES TIPICOS, LUCES, FOGATA, ETC.





EL MUNDO NECESITA MENOS TURISTAS y MAS EXPLORADORES
CELL: 965 997 883 / 949 186 327

HOTEL PISCINA – VISTA AL RIO CHANCHAMAYO – GRAN FIESTA DE AÑO NUEVO 2025



DIRECCIÓN OFICINA CENTRAL: JR. PROGRESO N°423 DISTRITO SAN RAMÓN – CHANCHAMAYO – JUNÍN - PERÚ.
DIRECTOR GERENTE: JHONATHAN PERCY ROMERO SILVA -- WILDLIFE EXPLORERS E.I.R.L -- RUC 20601667691
CORREO: WILDexplorer.peru@gmail.com / @TODOS LOS DERECHOS RESERVADOS @2021



FOTOS DE NUESTRAS UNIDADES



QUE LLEVAR: ✓ Ropa ligera, prendas sintéticas, polares, no jeans, ✓ aquashoes ✓ Repelente
✓ Gorra ✓ Lentes para sol ✓ Bloqueador solar, toallas ✓ Zapatillas con agarre ✓ toallas.

REGISTRO Y RESERVAS:

Al solicitar su reserva, para realizar la confirmación de los servicios deberá considerar en su mensaje los siguientes datos:

- Nombre completo de los pasajeros.
- Número de DNI o C.E.
- Nacionalidad e idioma.
- Edades
- Fecha de viaje y retorno.
- Indicar Numero de celular del pasajero para el recojo.
- Nombre de hotel y tipo de habitación elegida por el pasajero.

• FORMA DE PAGO:

Los pagos se realizarán a través de nuestras cuentas bancarias y se solicita el 50% para las reservas correspondientes, el 50% restante deberá pagarlo en su llegada en la agencia WILD EXPLORER a continuación, dejamos nuestras opciones bancarias:

OPCIÓN 01

INTERBANK: CUENTA CORRIENTE DE NUESTRA EMPRESA

N° de cuenta: 5463003414722

Código CCI: 00354600300341472290 A NOMBRE DE: WILDLIFE EXPLORERS E.I.R.L



EL MUNDO NECESITA MENOS TURISTAS y MAS EXPLORADORES
CELL: 965 997 883 / 949 186 327

OPCIÓN 02

● BCP AHORROS SOLES:

Nro.: 515-35054441-0-25

A NOMBRE: Jhonathan Percy Romero Silva (Gerente General de Wild Explorer)

Solo si paga en Banco (ventanilla) son S/.9.00 soles adicionales de comisión bancaria por el monto que deposita. OBSERVACION: Si deposita en AGENTES, BOTICAS O MARKET, etc.

NO se paga comisión. Si transfiere por internet o desde su celular NO se paga comisión.

Pagos con PAGOEFECTIVO es de costo cero. Pago con tarjeta de IZIPAY adicionar 5% (Solicitar formato de pago o VISA LINK).

Luego se les enviara la confirmación de su reserva, boleta manual para garantizar la reserva.

Una vez realizado cada depósito deberán enviar el boucher correspondiente escaneado, o en el caso de transferencia, el detalle y numero de operación a reservas.wildexplorer@gmail.com / wildexplorer.peru@gmail.com / comunicarse vía telefónica a 965 997 883 o 949 186 327 (También puede enviarnos los datos y comprobantes de pago vía WhatsApp).

Luego de ello te registraremos en la base de datos de nuestra empresa, le enviaremos la boleta de compra y detalles de su reserva de nuestros servicios, confirmando sus participaciones y listo los esperamos en nuestra selva central.

ESTOS SON LOS PRECIOS POR PERSONA (ELIGE TU HOTEL PREFERIDO DE ACUERDO A SU PRESUPUESTO, YA INCLUYEN TODO LO MENCIONADO EN LA PAGINA N.º 1 DE ESTE PDF).

S/1200.00

HOTEL EL TIROL

S/1195.00

HOTEL RUPA RUPA



S/1 190.00



S/ 1 390.00



S/1 185.00



S/899.00



TERMINOS Y CONDICIONES:

- HORA DE ENTRADA Y SALIDA DEL HOTEL : El Check-in será 02:00 p.m. Check-out 12: 00 después de esa hora, el hotel tendrá derecho a efectuar un cargo extra según la tarifa vigente.
- Todos los pasajeros deben llevar su DNI a la excursión (adultos y niños)
- El tiempo de espera en el punto de partida será no máximo de 10-15 minutos
- EL pasajero debe respetar las reglas de horarios establecidas por el guía y/o empresa, en caso no ser así la empresa tiene la autoridad para retirarse del lugar.
- El pasajero acepta los términos y condiciones al momento de hacer la reserva.
- Los guías turísticos orientan durante todo el recorrido a los pasajeros brindando recomendaciones de seguridad ya sean en juegos, caminatas, acciones de subir y bajar del bus, es responsabilidad de cada pasajero velar por su seguridad personal.
- El orden de salida de los tours pueden variar por temas climatológicos o tratar de avanzar de recuperar el tiempo
- El Tour Monte Verde y Pozuzo podrían ser reemplazados por otros tours similares debido al clima u otros inconvenientes
- Niño bajo el cuidado personal de sus padres o tutores.
- Si requiere factura o boleta debe solicitarlo al momento de hacer la compra.
- Determinantemente prohibido el abordaje en estado de ebriedad o de algún estupefaciente SIN DERECHO a reembolso pierde el 100 % de la reserva.

PRECIOS:

- Todos los precios son por persona, Todos los precios y tarifas están expresados en soles monedas peruanas.
- Solo se considerará confirmada la reserva con el pago del 50% de precio total del servicio.
- Niños de 3 años hasta los 9 años se les hará el descuento del 10% del paquete Pasajeros de 10 años en adelante ya pagan tarifa completa.
- NO INCLUYE IGV EN RELACIÓN CON LA LEY N°27037, LEY DE PROMOCIÓN DE LA INVERSIÓN EN LA AMAZONÍA.
- Las Tarifas vigente solo para temporada alta todo el 2024.
- Tarifa solo Aplicable en feriados, fines de semana largos.
- Elegibilidad: Cualquier persona menor de 18 años debe ser acompañado por un padre o tutor para toda la expedición. Algunos itinerarios tienen requisitos de edad mínima de guardia para más información.
- Están sujetos a variación sin previo aviso, por cuestiones climatológicas y/o Huelgas Locales, Regionales o Nacionales.
- Consultar tarifa de noche adicional de acuerdo al alojamiento y tipo de habitación.

Cancelación, Penalidades Y Reembolsos

- WILDLIFE EXPLORERS no se hará responsable ni hará ninguna clase de reembolso o aplazamiento por los servicios no tomados o en caso de no presentarse el pasajero o llegar tarde en la fecha, hora y lugar indicada en la confirmación de reserva.
 - Tarifa no reembolsable, sujeta a postergación con plazo máximo de 03 meses.
 - Casos Covid19 – solo se acepta postergación hasta todo el año presente.
 - WILDLIFE EXPLORERS no será responsable de reembolso por ningún cargo del hotel, extras o adicionales que el pasajero haya efectuado por alguno de los anteriores conceptos.
- Por motivos de huelgas por la crisis política en el país nuestra empresa se compromete en postergar su viaje para otra fecha
- Toda confirmación, modificación, variación, cancelación y/o novedad respecto a cada reserva se hará a través de los medios de comunicación especificados por correo: **Reservas.wildexplorer@gmail.com** o **(+51) 965 997 883 / 949186327 WhatshAap, Jhonathan Percy Romero Silva. (Agente de ventas Autorizado) y Gerente General de WILD EXPLORER PERÚ.**

¡Majestuosa naturaleza Peruana! En todo el país, encontraremos una gran diversidad de animales, plantas y formaciones geográficas, que hacen del Perú un lugar único. ¡Apreciemos su belleza y cuidemos de ella!

